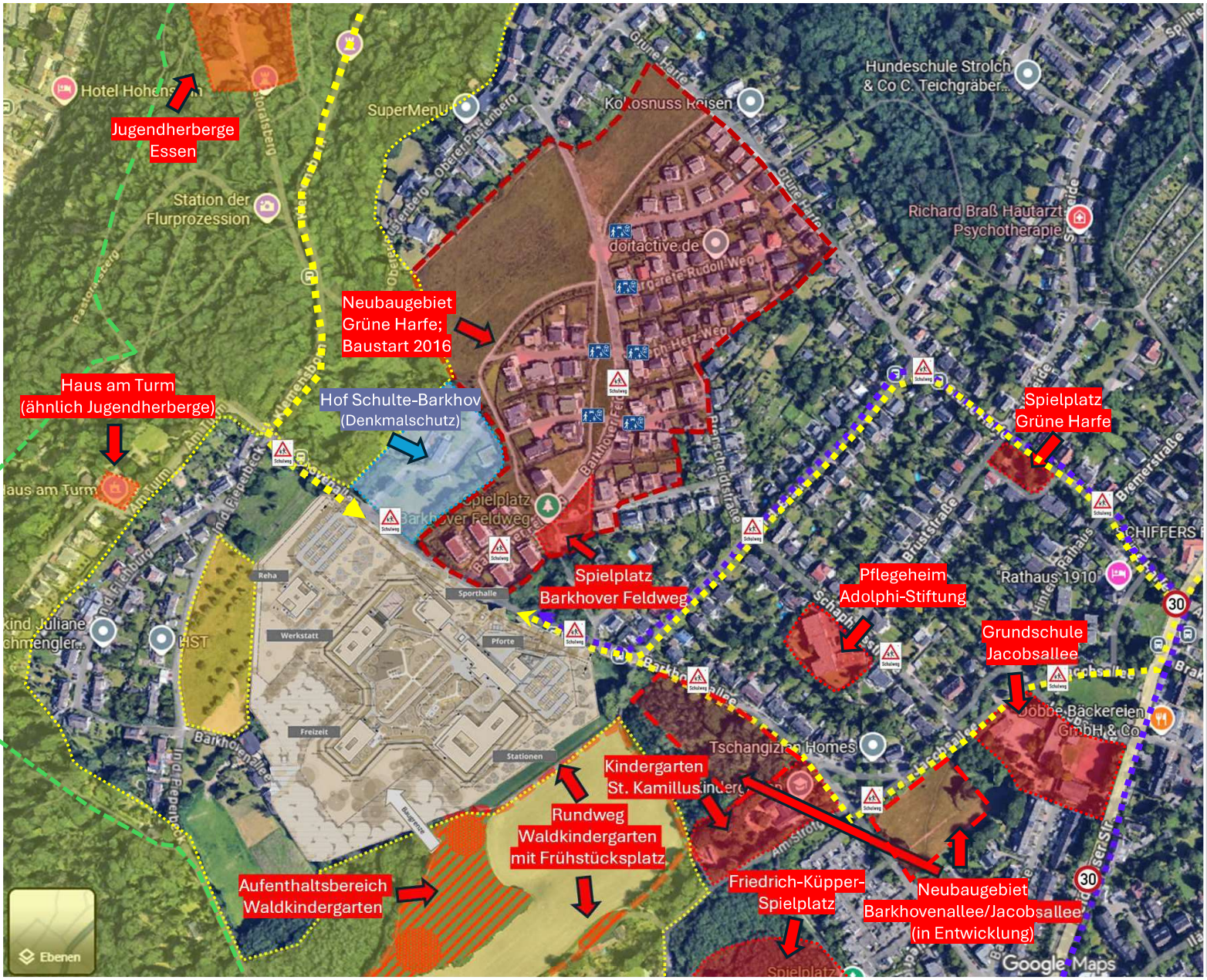

Lage des geplanten LVR-Forensikneubaus in Essen-Heidhausen

Nähe zu Wohnbebauung und sensiblen Einrichtungen (Luftlinie):

1. Bildungseinrichtungen (Kindergärten und Schulen)
Aufenthaltsbereich Waldkindergarten „St. Kamillus“ – ca. 20 m
Kita Barkhovenallee „St. Kamillus“– ca. 150 m
Grundschule an der Jacobsallee – ca. 350 m

2. Spielplätze & Aufenthaltsorte von Kindern
Spielplatz Barkhover Feldweg – ca. 100 m
Abenteuerspielplatz Friedrich-Küpper – ca. 300 m
Spielplatz Grüne Harfe – ca. 450 m
Spielplatz Friedrich-Küpper-Weg – ca. 500 m (nicht im Bild)

3. Weitere kinder- und jugendnahe Einrichtungen
Haus am Turm – Tagungs- und Begegnungsstätte – ca. 150 m
Jugendherberge Essen-Werden – ca. 400 m

4. Wohngebiete (mit hoher Kinderdichte)
Altbestand – ca. 20 m
Neubaugebiet Grüne Harfe (B-Plan Nr. 03/12) – ca. 20 m
Neubaugebiet Barkhovenallee/Jacobsallee (B-Plan Nr. 11/04) – ca. 30 m

5. Sonstige
Adolphi Seniorenwohnen Heidhausen – ca. 200 m

Legende:

= sensible Einrichtung
= Neubaugebiet
= besondere sensible Nutzung
= Landschaftsschutzgebiet
= Sonderbauten / Denkmalschutz
= Verkehrsweg aus Richtung Essen kommend
= Verkehrsweg aus Richtung Velbert kommend
= Route Kettwiger Panormasteig
= Spielstraße
= Tempo 30
= Schulweg

Anmerkung: Im gesamten Gebiet Essen-Heidhausen herrscht maximal Tempo 30; die zusätzliche Kennzeichnung dient dem Hinweis der Verkehrsberuhigung auf der B224 aufgrund der angrenzenden Grundschule